

EBENE 01

M 1:100

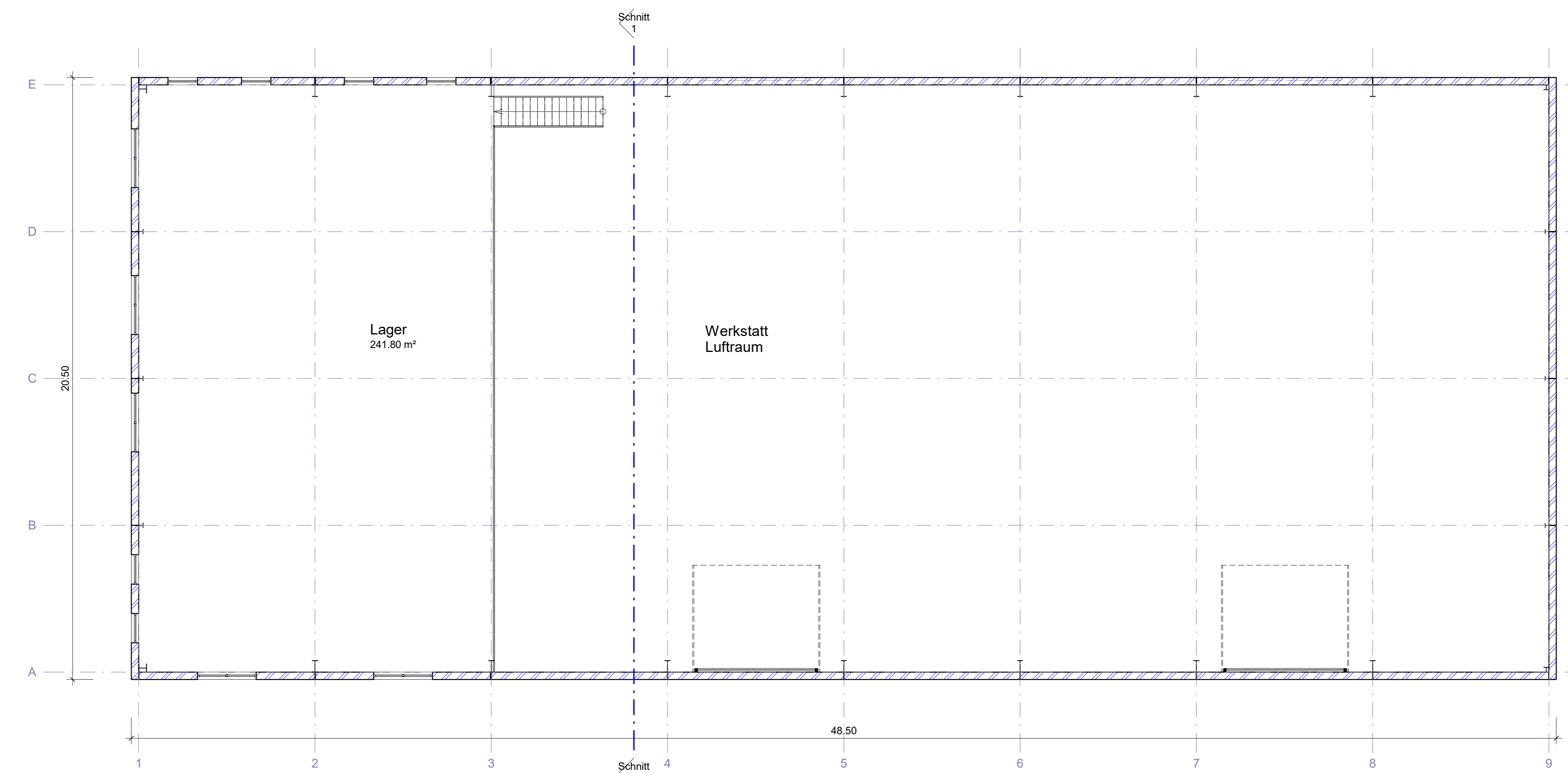

EBENE 02

M 1:100

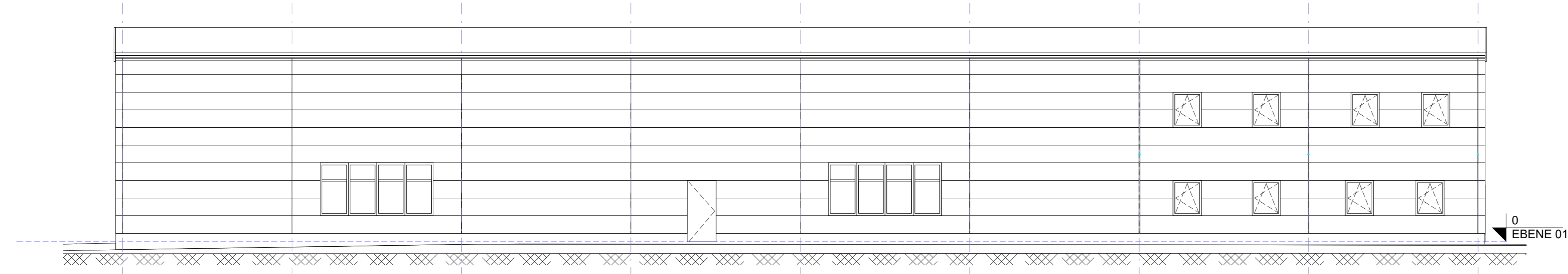

NORD-ANSICHT

M 1:100



3D-Ansicht 1_1

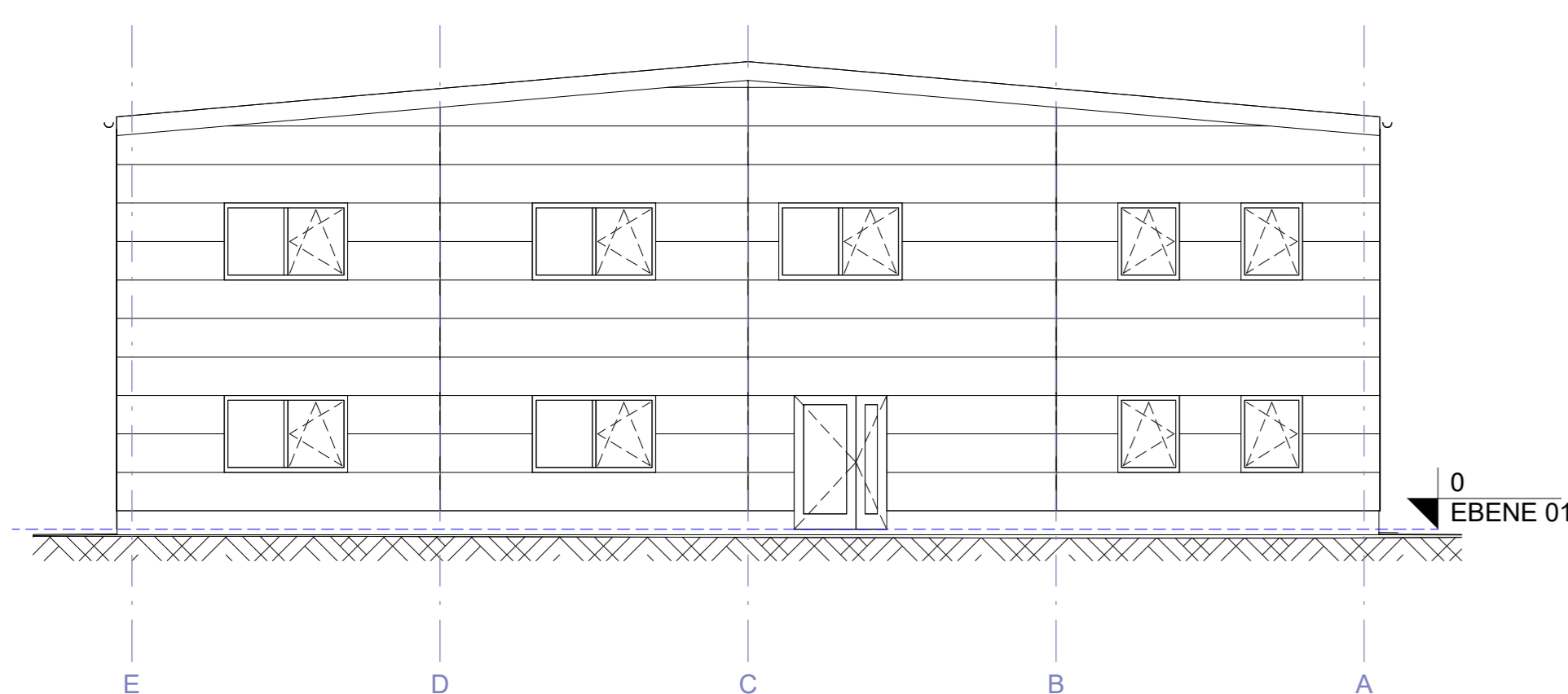

WEST-ANSICHT

M 1:100

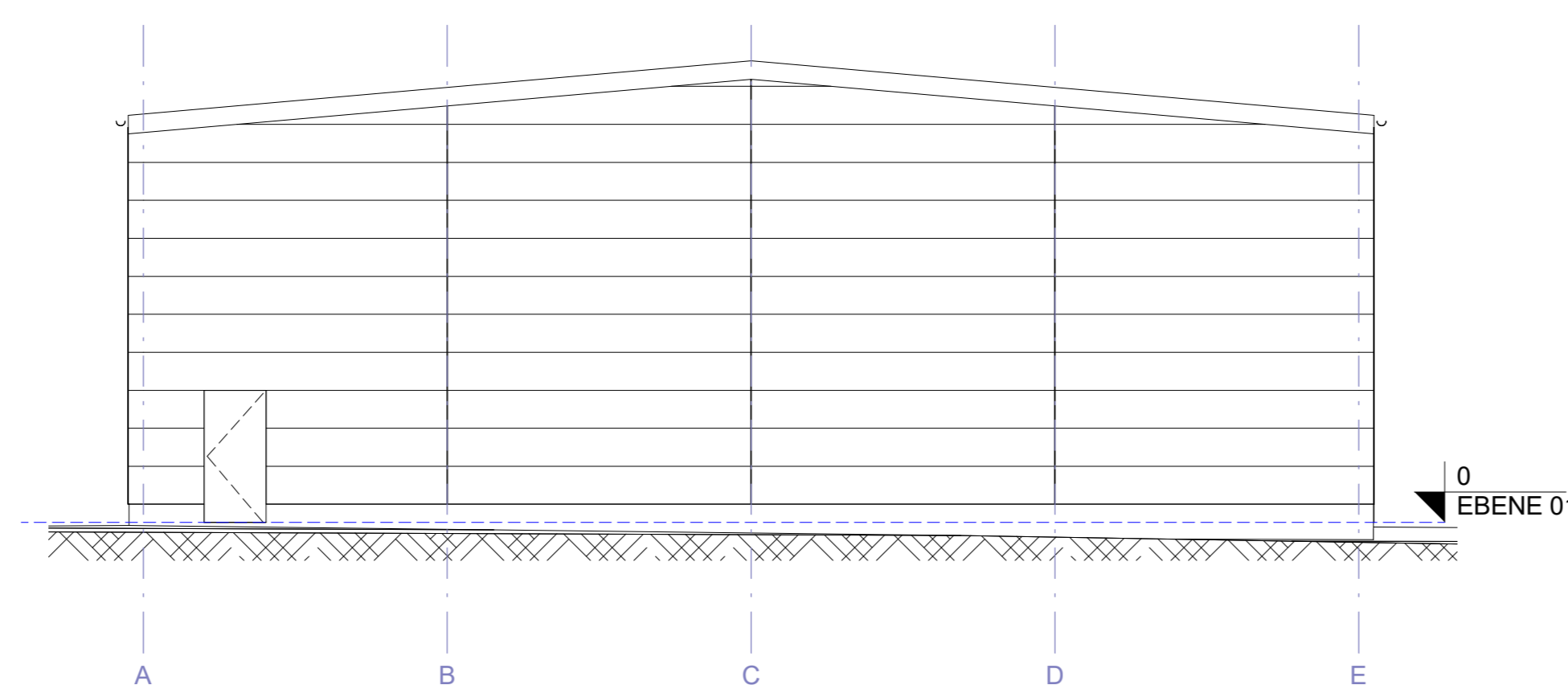

OST-ANSICHT

M 1:100



3D-Ansicht 2_1

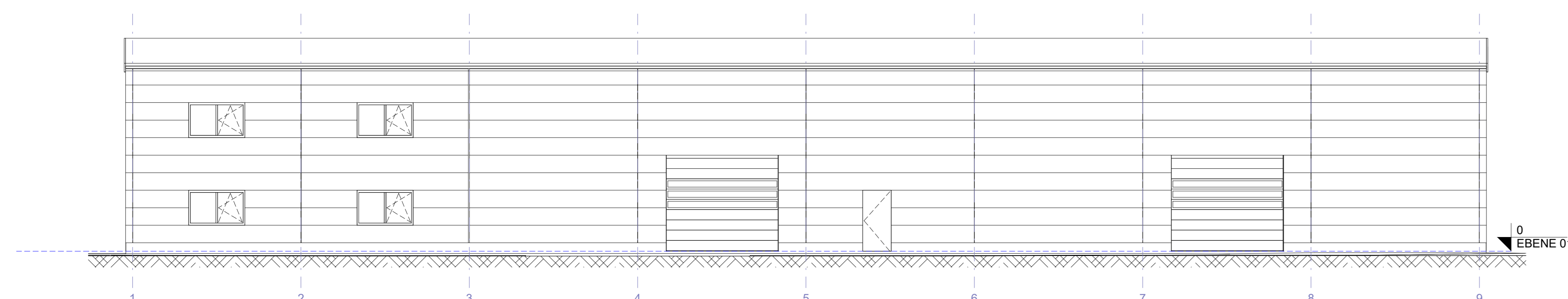

SUED-ANSICHT

M 1:100

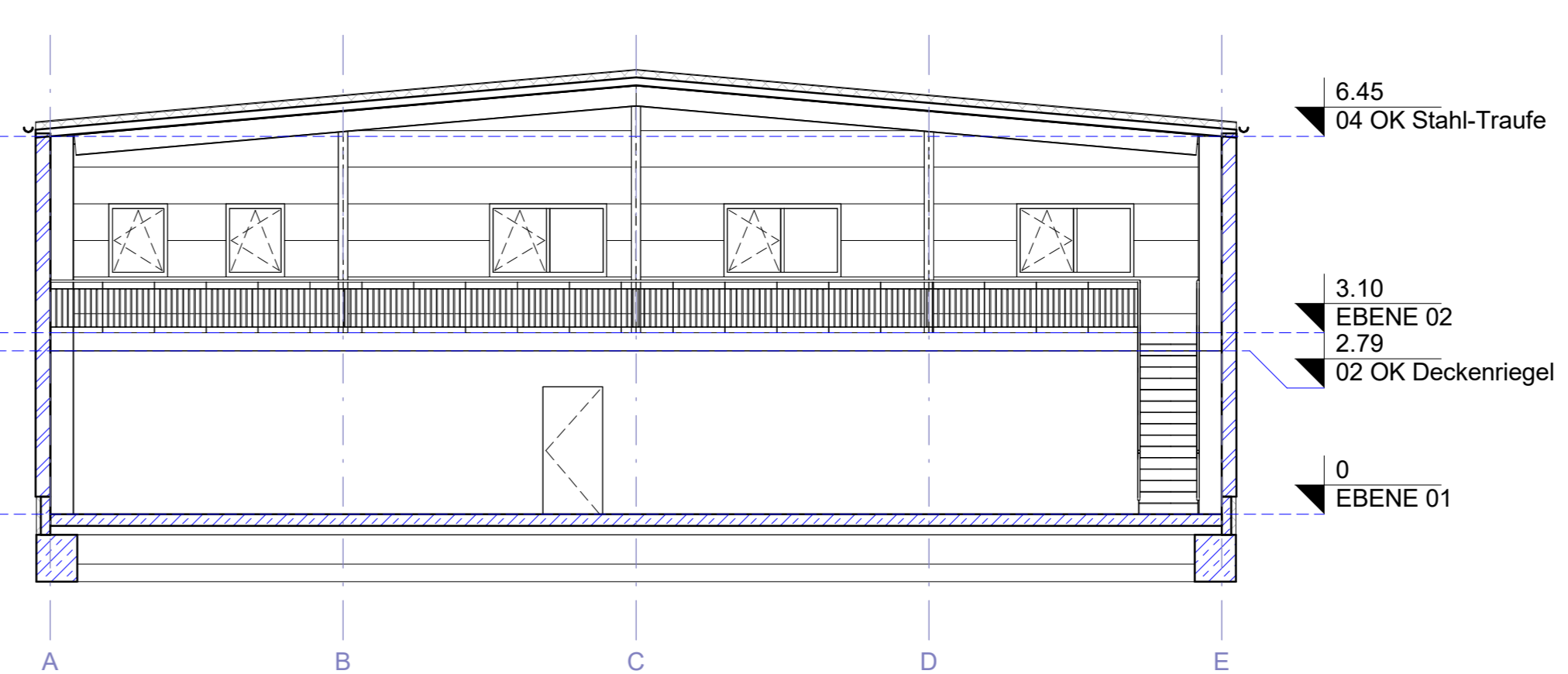

Schnitt 1

M 1:100

D			
C			
B			
A			
Index	Änderungen / Ergänzungen	Datum	Name

Auftraggeber:			
Projekt:	Musterhalle (Business 1235)		
Planinhalt:	Übersichtsplan Grundriss, Ansichten, Schnitte		
Plannummer:	AZ 01		
Projekt:	Musterhalle (Business 1235)	Projektnummer:	
Planinhalt:	Übersichtsplan Grundriss, Ansichten, Schnitte	Bearbeiter:	M. Schiel
Projekt:	Musterhalle (Business 1235)	Datum:	23.01.2018
Planinhalt:	Übersichtsplan Grundriss, Ansichten, Schnitte	Maßstab:	
Projekt:	Musterhalle (Business 1235)	Plannummer:	AZ 01

Aumer
Stahlbau | Hallenbau

02670 Wiedesheimbach
Am Gewerspark 10
Tel. 09261 / 450-45-0
Fax 09261 / 450-45-10
email: info@auergruppe.de
http://www.auergruppe.de